

Diese Zeichnung bleibt Eigentum der Firma a4d Architekten und darf ohne deren Einwilligung weder kopiert noch weitergegeben werden

Adresse
 Schulweg 5, 5524 Niederwil AG

Bezugshöhe
 ± 0.00 = 408.81 m.ü.M.

Zeichner
 zw/ph

Format
 A3

Dokument
 8803_Gemeindehaus_AC_19.plh

Datum
 15.03.2016

Planbezeichnung
Grundriss UG

Massstab
1:100

Plannummer
8803_32.01.03.101

Auftraggeber
 EWG Niederwil
 Gemeinderat
 Hauptstrasse 4
 5524 Niederwil

**8803 -
 Gemeindehaus
 Vorprojekt**

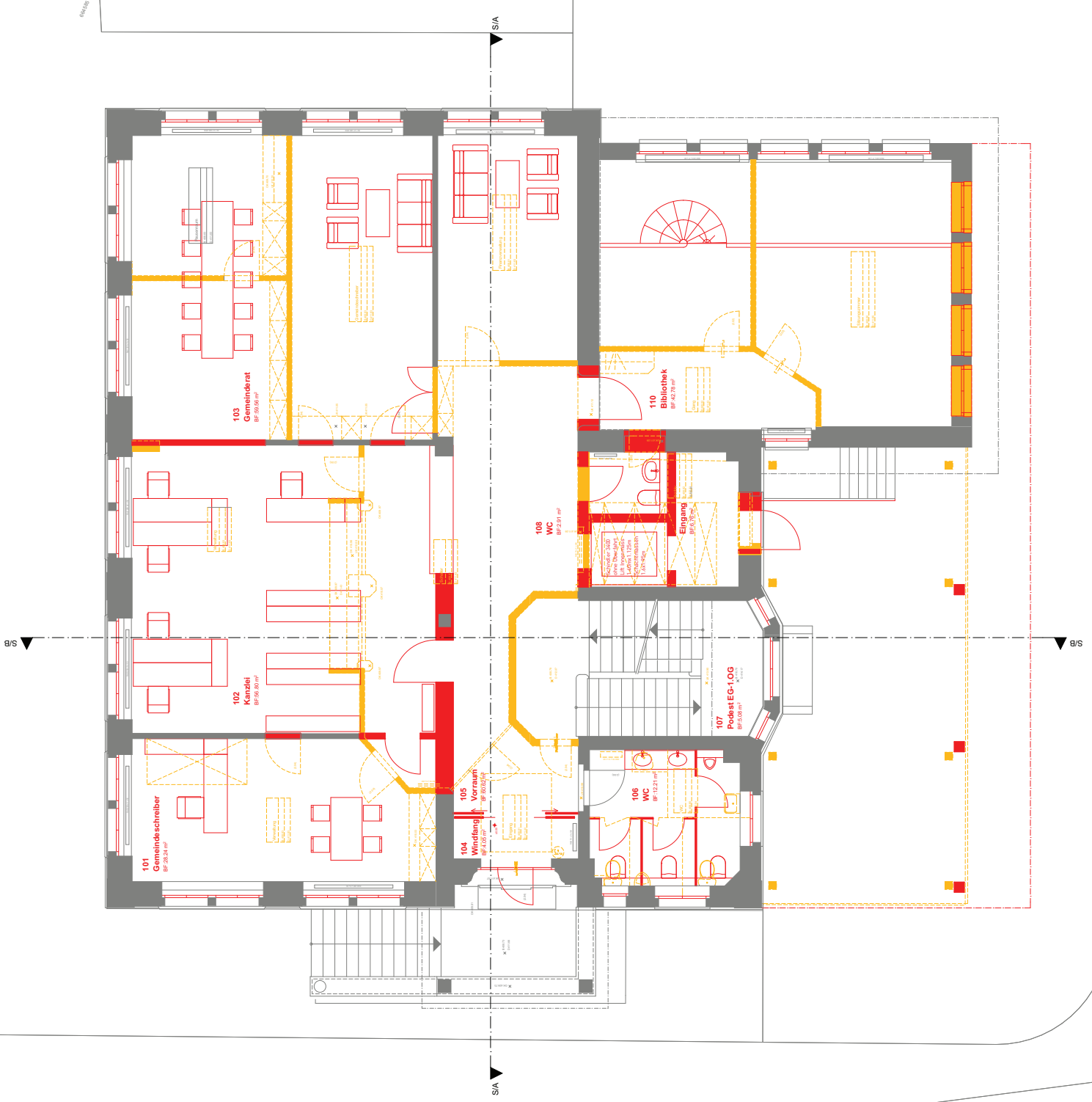

Diese Zeichnung bleibt Eigentum der Firma a4d Architekten und darf ohne deren Einwilligung weder kopiert noch weitergegeben werden

Adresse
Schulweg 5, 5524 Niederwil AG

Bezugshöhe
± 0.00 = 408.81 m.ü.M.

Zeichner
zw/bph

Format
A3

Dokument
8803_Gemeindehaus_AC_19.plh

Datum
15.03.2016

Planbezeichnung
Grundriss EG

Massstab
1:100

Plannummer
8803_32.01.03.102

Auftraggeber
EWG Niederwil
Gemeinderat
Hauptstrasse 4
5524 Niederwil

**8803 -
Gemeindehaus
Vorprojekt**

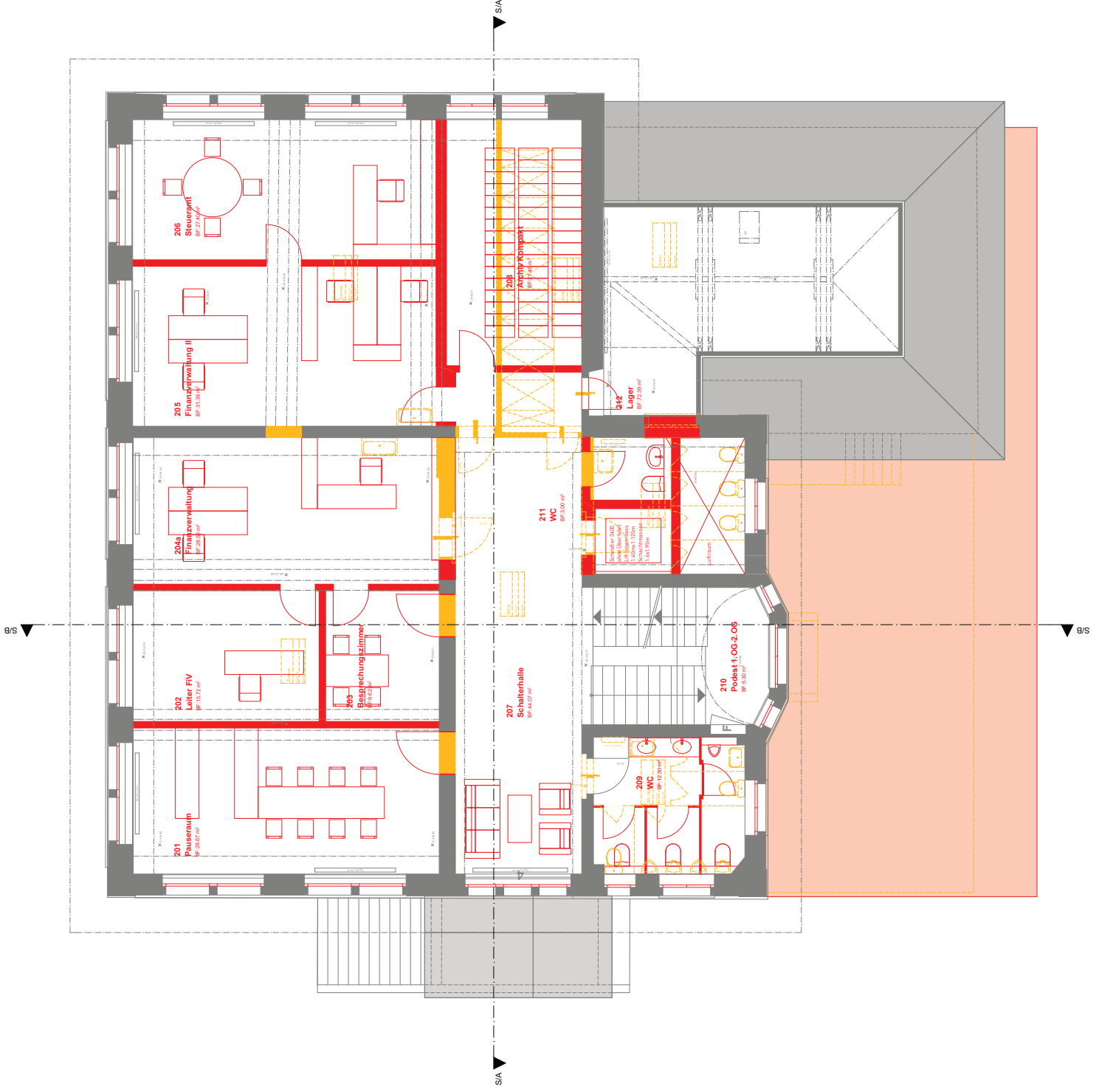

Diese Zeichnung bleibt Eigentum der Firma a4D Architekten und darf ohne deren Einwilligung weder kopiert noch weitergegeben werden

Adresse
 Schulweg 5, 5524 Niederwil AG
 Bezugshöhe
 ± 0.00 = 408.81 m.ü.M.
 Zeichner
 zw/bph
 Format
 A3
 Dokument
 8803_Gemeindehaus_AC_19.pln
 Datum
 15.03.2016

Planbezeichnung
Grundriss 1.0G
 Massstab
1:100
 Plannummer
8803_32.01.03.103
 Auftraggeber
 EWG Niederwil
 Gemeinderat
 Hauptstrasse 4
 5524 Niederwil

**8803 -
 Gemeindehaus
 Vorprojekt**

866186

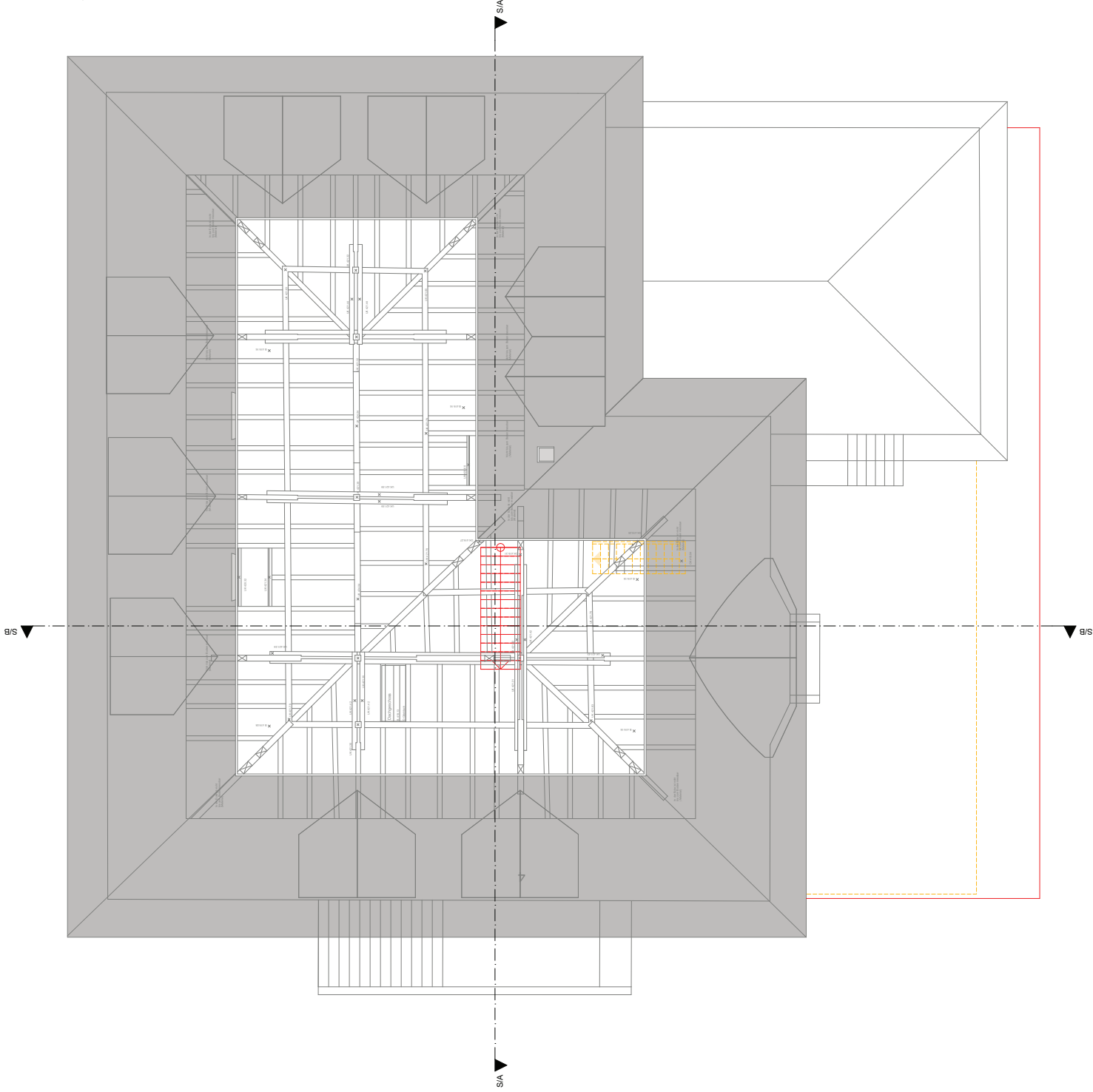

Diese Zeichnung bleibt Eigentum der Firma a4d Architekten und darf ohne deren Einwilligung weder kopiert noch weitergegeben werden

Adresse
Schulweg 5, 5524 Niederwil AG

Bezugshöhe
± 0.00 = 408.81 m.ü.M.

Zeichner
zw/ph

Format
A3

Dokument
8803_Gemeindehaus_AC_19.pln

Datum
15.03.2016

Planbezeichnung
Grundriss Dachaufsicht

Massstab
1:100

Plannummer
8803_32.01.03.105

Auftraggeber
EWG Niederwil
Gemeinderat
Hauptstrasse 4
5524 Niederwil

**8803 -
Gemeindehaus
Vorprojekt**



Diese Zeichnung bleibt Eigentum der Firma a4d Architekten und darf ohne deren Einwilligung weder kopiert noch weitergegeben werden

Adresse Schulweg 5, 5524 Niederwil AG

Bezugshöhe $\pm 0.00 = 408.81$ m.ü.M.

Zeichner zw/gh Format A3

Dokument 8803_Gemeindehaus_AC_19.pln

Datum 15.03.2016

Planbezeichnung **Schnitt A-A**

Massstab 1:100

Plannummer 8803_32.01.03.201

Auftraggeber EWG Niederwil

Gemeinderat Hauptstrasse 4

5524 Niederwil

**8803 -
Gemeindehaus
Vorprojekt**

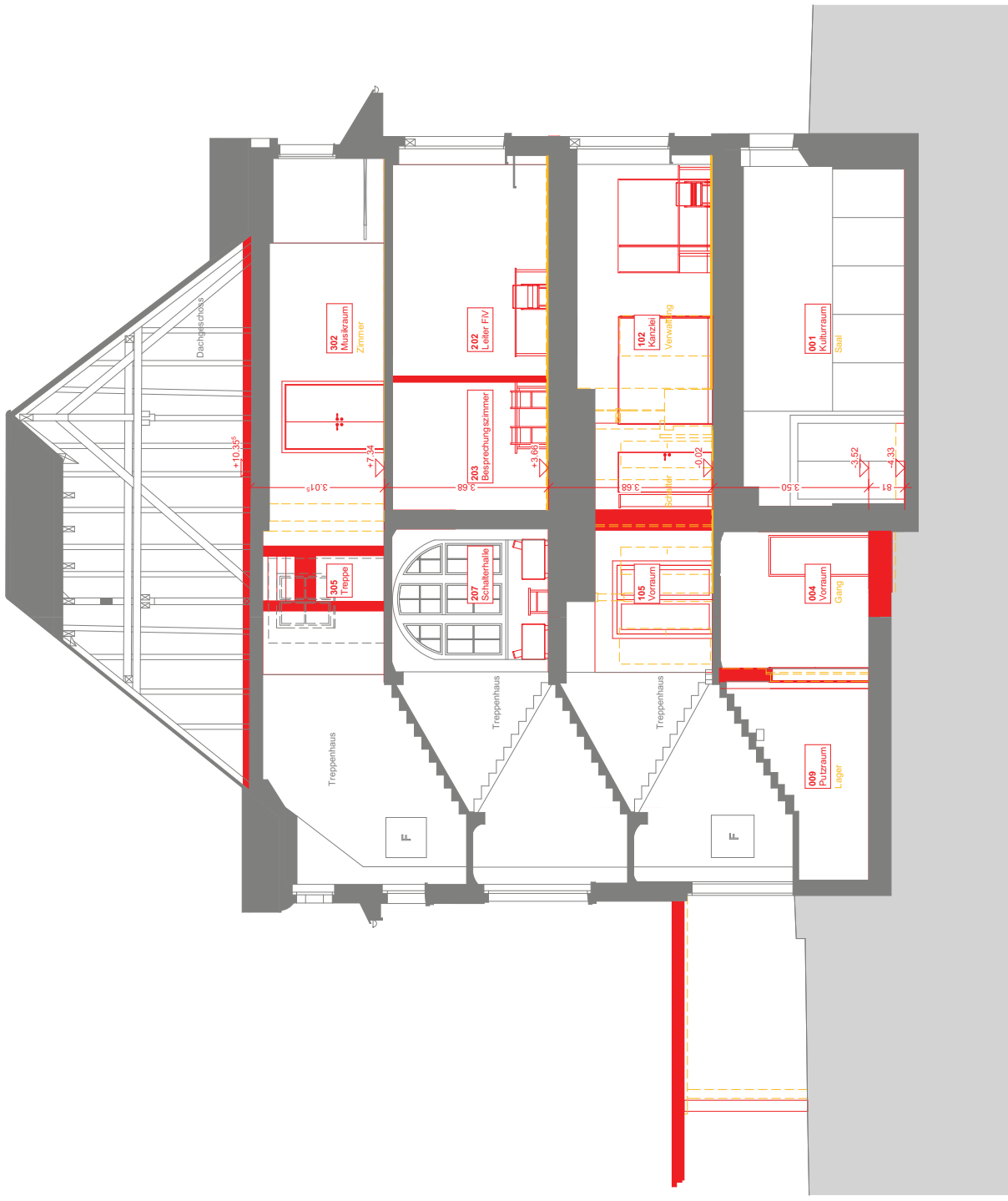

Diese Zeichnung bleibt Eigentum der Firma a4D Architekten und darf ohne deren Einwilligung weder kopiert noch weitergegeben werden

Adresse Schulweg 5, 5524 Niederwil AG
 Bezugshöhe ± 0.00 = 408.81 m.ü.M.
 Zeichner zw/gh Format A3
 Dokument 8803_Gemeindehaus_AC_19.pln
 Datum 15.03.2016

Planbezeichnung Schnitt B-B
 Massstab 1:100
 Plannummer 8803_32.01.03.202
 Auftraggeber EWG Niederwil
 Gemeinderat Hauptstrasse 4
 5524 Niederwil

8803 - Gemeindehaus
 Vorprojekt

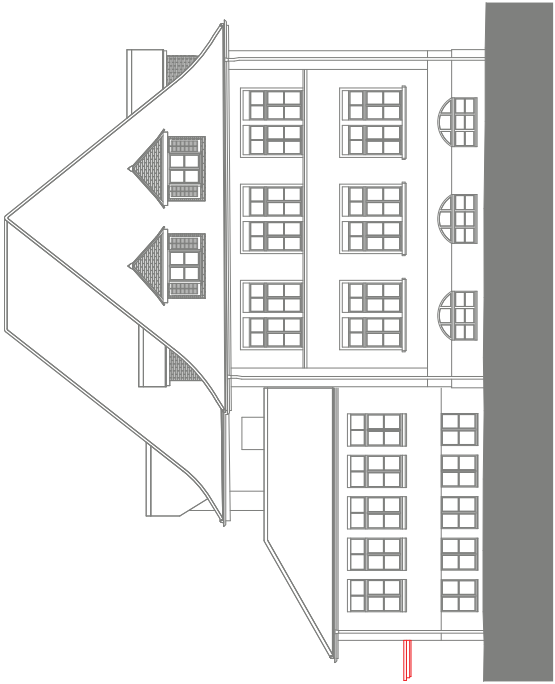

Ansicht Süd

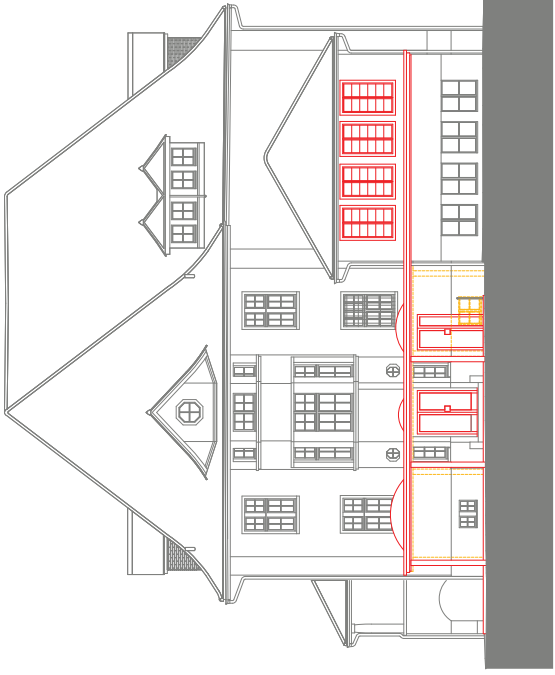

Ansicht West

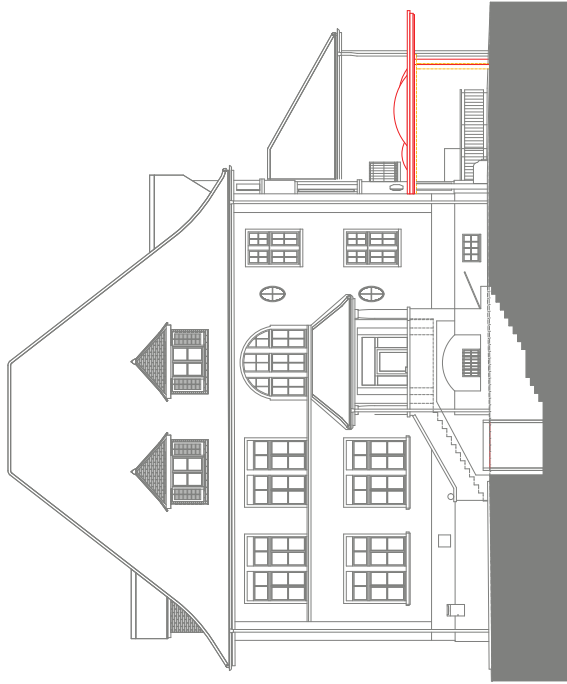

Ansicht Nord

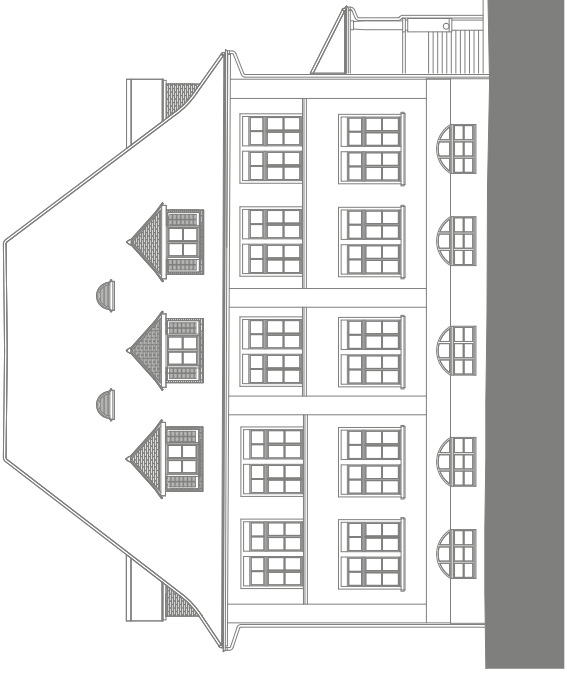

Ansicht Ost

Diese Zeichnung bleibt Eigentum der Firma a4d Architekten und darf ohne deren Einwilligung weder kopiert noch weitergegeben werden

Adresse
Schulweg 5, 5524 Niederwil AG

Bezugshöhe
± 0.00 = 408.81 m.ü.M.

Zeichner
zw/gh

Format
A3

Dokument
8803_Gemeindehaus_AC_19.pln

Datum
15.03.2016

Planbezeichnung
Fassaden

Massstab
1:200

Plannummer
8803_32.01.02.301

Auftraggeber
EWG Niederwil

Gemeinderat

Hauptstrasse 4

5524 Niederwil

**8803 -
Gemeindehaus
Vorprojekt**



Architekten
Dipl.-Arch. ETH/Isa/fsal